

未来を照らす灯台が、ふたりの道標になる。どこまでも広がる青い空と海に、気高く存在し続ける白亜の塔。晴れの日も、荒れ狂う嵐の日も、大海原を照らし続けてきた灯台の光は、人生の道標のようであり、未来に進む勇気を与えてくれるような気がする。恋に悩み、夢に迷ったとき、灯台に行こう。愛し合うふたりが、未来を誓い合うとき、灯台に行こう。そんな、夢見るチカラ、恋するチカラを与えてくれる灯台を、恋する灯台と呼んでみる。未来を照らす灯台が、ふたりの道標になる。

恋する灯台プロジェクト in  新潟県糸魚川市

灯台へ行こう

能生港灯台 認定理由

能生港灯台が立つ弁天岩には陸から橋が架けられ、その赤い欄干と白い灯台、島を装う松の緑色が絶妙のコントラストを見せている。近くには、弁天岩と防波堤に

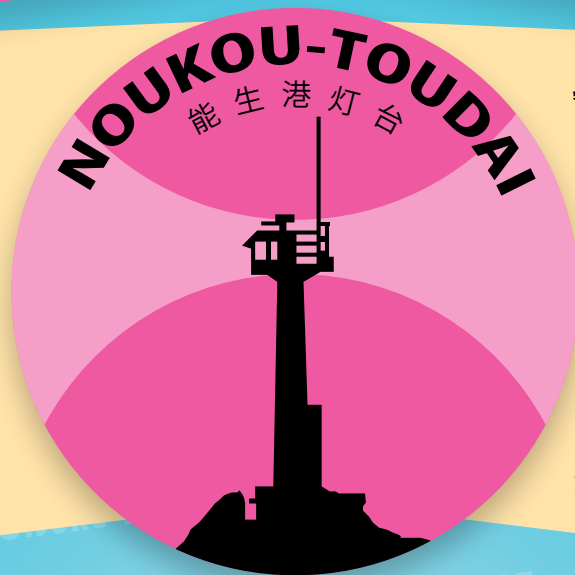

守られた遠浅で波も穏やかな砂浜があり、澄んだ岩礁地帯の海に沈む夕日も美しい。鳥居の後ろに立つ灯台の姿は決して大きくはないが、漁港に出入りする漁船と砂浜で楽しむ恋人たちを静かに見守るロマンティックな道標である。

KOISURU TOUDAI PROJECT



ITOIGAWA

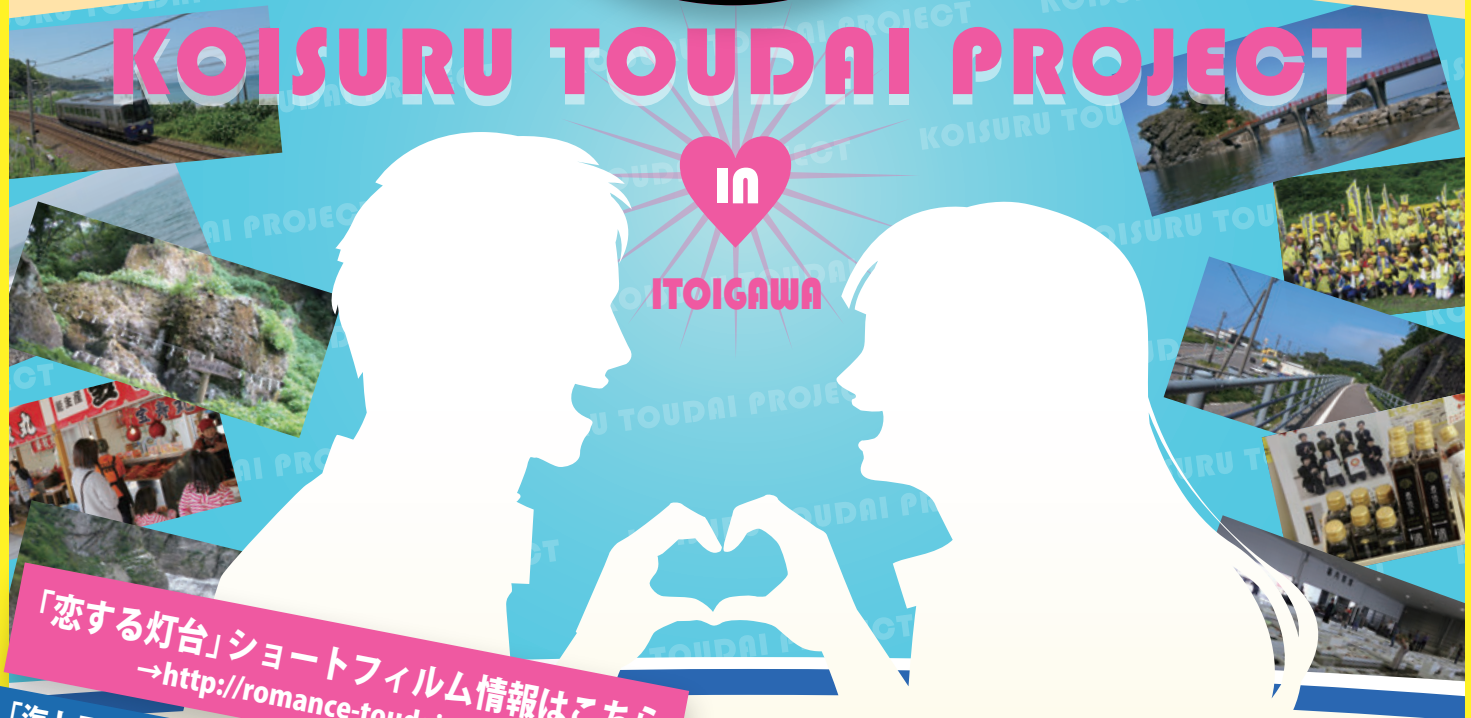
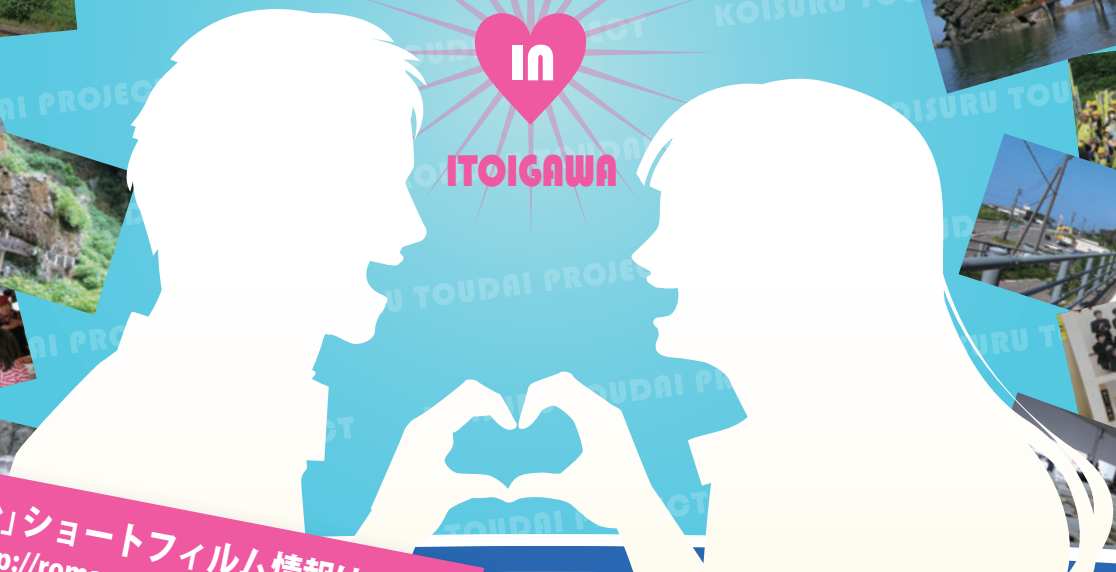

「恋する灯台」ショートフィルム情報は
→<http://romance-toudai.uminohi.jp/film/>

「海と日本プロジェクト」情報は
→<http://uminohi.jp>



恋する灯台プロジェクト
<http://romance-toudai.uminohi.jp>

恋する灯台 検索 



海に浮かぶ神にお祈りしよう

海に浮かぶ神社と灯台!?
絶景の日本海へ愛する人への思いを叫ぼう

恋する灯台を巡り、 2人の仲が深まる10のコト in 新潟県糸魚川市

2016年7月12日、日本財団、総合海洋政策本部、国土交通省が主催し、国民一人ひとりの海へのアクションや意識を啓発する「海と日本プロジェクト」。その一環として発足した「恋する灯台プロジェクト」において、新潟県糸魚川市が「恋する灯台のまち」として認定されました。このフライヤーは、新潟県糸魚川市のみなさまと開催された、恋する灯台を起点としたまちの魅力を見つけるワークショップにより選定されたデートスポットを掲載しています。

日本最古の宝石を探そう

日本で唯一!太古の昔から伝わる
ロマンチストーン「ヒスイ」を見つけよう



糸魚川海水浴場ほか市内沿岸各所

日本を縦断するフォッサマグナの上であり、鉱物学的にも貴重な糸魚川市で発掘される「ヒスイ」は、太古の昔からこの地に伝わり、昨年正式に「日本の石」に選定されたパワーストーン。美しい浜辺を歩きながら、2人だけの「ロマンチストーン」を見つけてみてください!

ADDRESS 糸魚川・青海・能生
TEL 情報提供:糸魚川市観光協会 025-555-7344
営業時間 情報提供:8:30~19:00

異次元トンネルを旅しよう

ホームはなんと地下40メートル!
洞窟のような筒石駅を2人で探検してみよう



えちごトキめき鉄道日本海ひすいライン筒石駅

美しい日本海沿いを走るえちごトキめき鉄道日本海ひすいライン。しかし筒石駅だけは改札からホームまで、薄暗い290段もの階段を下っていくという、まさにプチ洞窟探検ができる駅。愛する人を守りながら進むあなたの姿に、ふたりのロマンス力は倍増するでしょう!

ADDRESS 糸魚川市大字筒石927-2
TEL
営業時間

海の夕焼け道を駆け抜けよう

ああ青春!海に沈む夕陽を見ながら
ロマンスサイクリングをしよう



久比岐自転車道(くびきてんしやどう)

上越市から糸魚川市にかけての海沿いを走る久比岐自転車道は、全長33キロにも及び整備されたサイクリングロード。美しい日本海を眺めて走るうちに、2人の仲はぐっと深まります。オススメは夕暮れ時の弁天岩。沈む夕陽を眺めながら海辺で存分愛を語り合ってください!

ADDRESS 糸魚川・能生地域
TEL 情報提供:糸魚川市観光協会 025-555-7344
営業時間 情報提供:8:30~19:00

姫の宿る巨大石に触れよう

古事記に伝わる超パワースポット!
子宝成就で2人のロマンス力は最高潮!

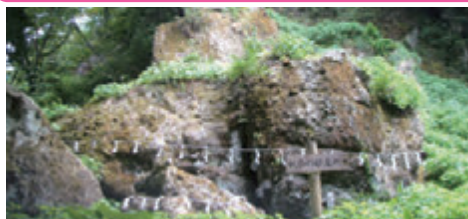

奴奈川姫(ぬながわひめ)産所

奴奈川姫は、出雲大社の御祭神、大国主命(おおくにぬしのこと)が出雲から通いつめたほどの賢い神様。糸魚川市能生には、姫が産まれたとされる巨石があります。子宝成就の秘密はその岩にあり!照れる彼女をあなたのロマンス力でそっと包んであげてください。

ADDRESS 糸魚川市島道地内
TEL 情報提供:糸魚川市観光協会 能生観光案内所(025-566-2214)
営業時間 情報提供:9:00~16:00

一攫千金!幻の大蛇を捕まえよう

なんと賞金1億円!幻の「つちのこ」を
2人で見つけて幸せをゲットしよう



つちのこ探検隊

幻の大蛇「つちのこ」を発見しようと、真剣に活動している「つちのこ探検隊」。毎年1回、つちのこ発見のロマンをもとめてイベントも開催。生きたつちのこを捕まえることができれば、なんと賞金1億円!一気にバラ色の暮らしが2人を待っているはずですよ(笑)

ADDRESS 事務局:糸魚川市大字大道寺482
TEL 事務局:025-566-2486
営業時間 情報提供:在宅時のみ イベント情報:観光協会

恋の隠し味をお土産にしよう

必ず帰ってきてね♡鮭の魚醤「最後の一滴」で
彼の胃袋をゲットしよう



最後の一滴

糸魚川市の能生川には鮭が帰ってきます。その鮭をまるごと使って作られたのが「最後の一滴」。クセがないのに深いコクが彼の胃袋を掴んで離しません。これさえあれば、障壁があってもパートナーはあなたの元に帰ってくるというロマンス力抜群の一品をぜひお土産に!

ADDRESS 糸魚川市能生9396(能水商店)
TEL 025-556-6950
営業時間 情報提供:8:30~17:00

カニの爆食で幸せに浸ろう

カニ好きカップルに朗報!
そのボリュームにロマンス力がさらにパワーアップ



かにや横丁(道の駅マリンドリーム能生)

糸魚川名物の一つとして有名な「紅ズワイガニ」。全国カニの名産地は多々あれど、糸魚川はスケールの違う「爆食」がウリ。カニ好きカップルが全国から噂を聞きつけて押しかけるとか、おいしいカニを存分に堪能すれば、幸せな余韻が2人を包みこんでくれるでしょう。

ADDRESS 糸魚川市能生小泊3596-2
TEL マリンドリーム能生 025-566-3456
営業時間 情報提供:9:00~16:00

永遠に続く純白に愛を誓おう

2人の愛は永遠に・・・夏でも溶けない
万年雪に触れて、愛を確かめよう



万年雪

糸魚川市能生の柵川(ませくち)にそびえる権現岳の斜面には、1年中雪に触れられる「万年雪」があります。夏の暑さにも負けない万年雪は永遠の愛の象徴。険しい山道を2人で登り、万年雪に触れることで2人の愛を確かめ合う永遠に続くロマンス力を手に入れましょう!

ADDRESS 糸魚川市柵川
TEL 情報提供:糸魚川市観光協会 能生観光案内所(025-566-2214)
営業時間 情報提供:9:00~16:00

漁師夫婦の日常を覗いてみよう

これぞ究極の愛!?
漁港でロマンスカップルの仕事を体感しよう



能生漁港

紅ズワイガニの水揚げは、ロマンスカップルのお手本ともいえる風景。活気あふれる漁港で、漁師さん夫婦のケンカ寸前、ギリギリながらも息のあったやりとりは、これぞロマンス力!と納得。お仕事の邪魔にならないように注意しながら海に生きる人の暮らしを体験してみてください。

ADDRESS 糸魚川市能生7567-1
TEL 025-566-5155(上越漁業協同組合)
営業時間 情報提供:8:30~17:00